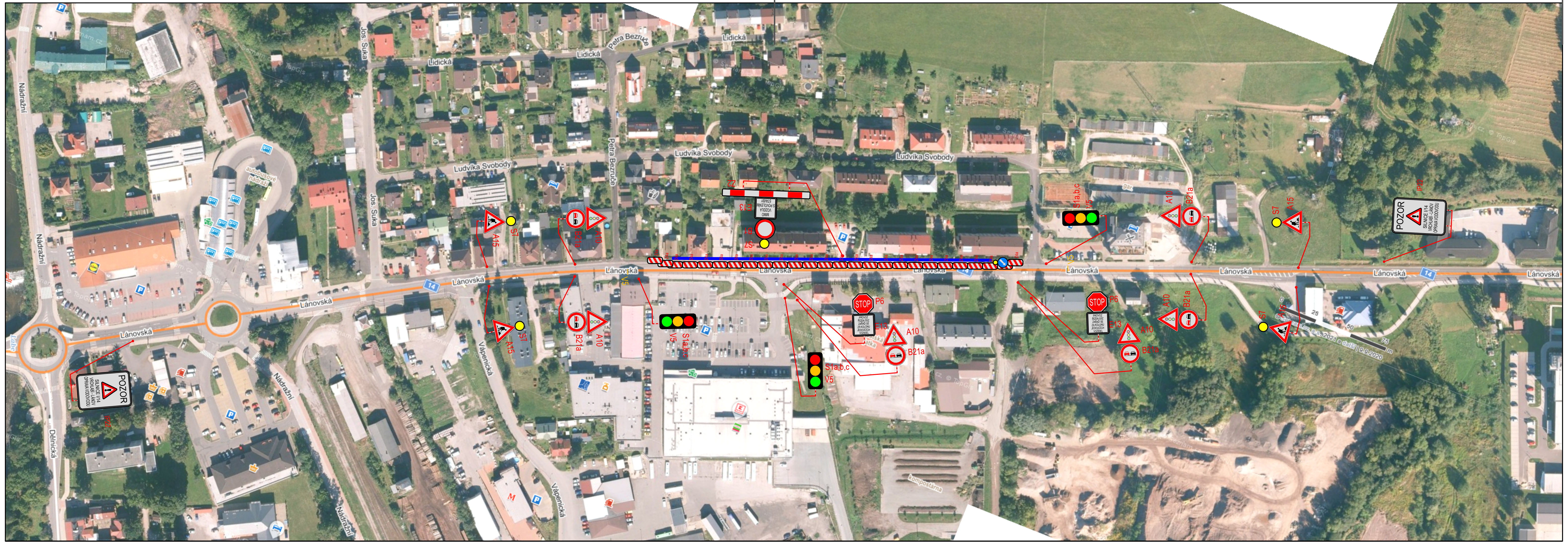

LEGENDA:

A10 B21a NAVRŽENÉ PŘECHODNÉ DZ

ÚSEK UZAVÍRKY POLOVINY KOMUNIKACE

RUČNÍ ŘÍZENÍ PROVOZU V REŽIMU PO – NE, 6:00 – 18:00 HOD. POTÉ ŘÍZENÍ SSZ.
VEŠKERÉ TRVALÉ DOPRAVNÍ ZNAČENÍ V ROZPORU S PŘECHODNÝM BUDE PO DOBU DOPRAVNĚ INŽENÝRSKÉHO OPATŘENÍ ZNEPLATNĚNO.

DI PROJEKT	HLAVNÍ PROJEKTANT:	LUKÁŠ TŘASÁK, DiS.
	ZODPOVĚDNÝ PROJEKTANT:	LUKÁŠ TŘASÁK, DiS.
	VYPRACOVAL:	LUKÁŠ TŘASÁK, DiS.
	TECHNICKÁ KONTROLA:	LUKÁŠ TŘASÁK, DiS.
DI PROJEKT s.r.o. CHELČICKÉHO 686 533 51 PARDUBICE-ROSICE	INVESTOR:	ŘEDITELSTVÍ SILNIC A DÁLNIC ČR
	OBEC:	VRCHLABÍ, LÁNOV
	KRAJ:	KRÁLOVÉHRADECKÝ KRAJ

STUPEŇ PD:	DIO	AKCE:	VRCHLABÍ - OPRAVY VODOVODŮ V UL. LÁNOVSKÁ
Č. ZAKÁZKY:	004/2022		
DATUM:	01/2022		
FORMÁT:	3xA4		
MĚŘÍTKO:	1:1000	PŘÍLOHA:	SITUACE DIO
PARÉ:	Č. PŘÍLOHY: 3.		