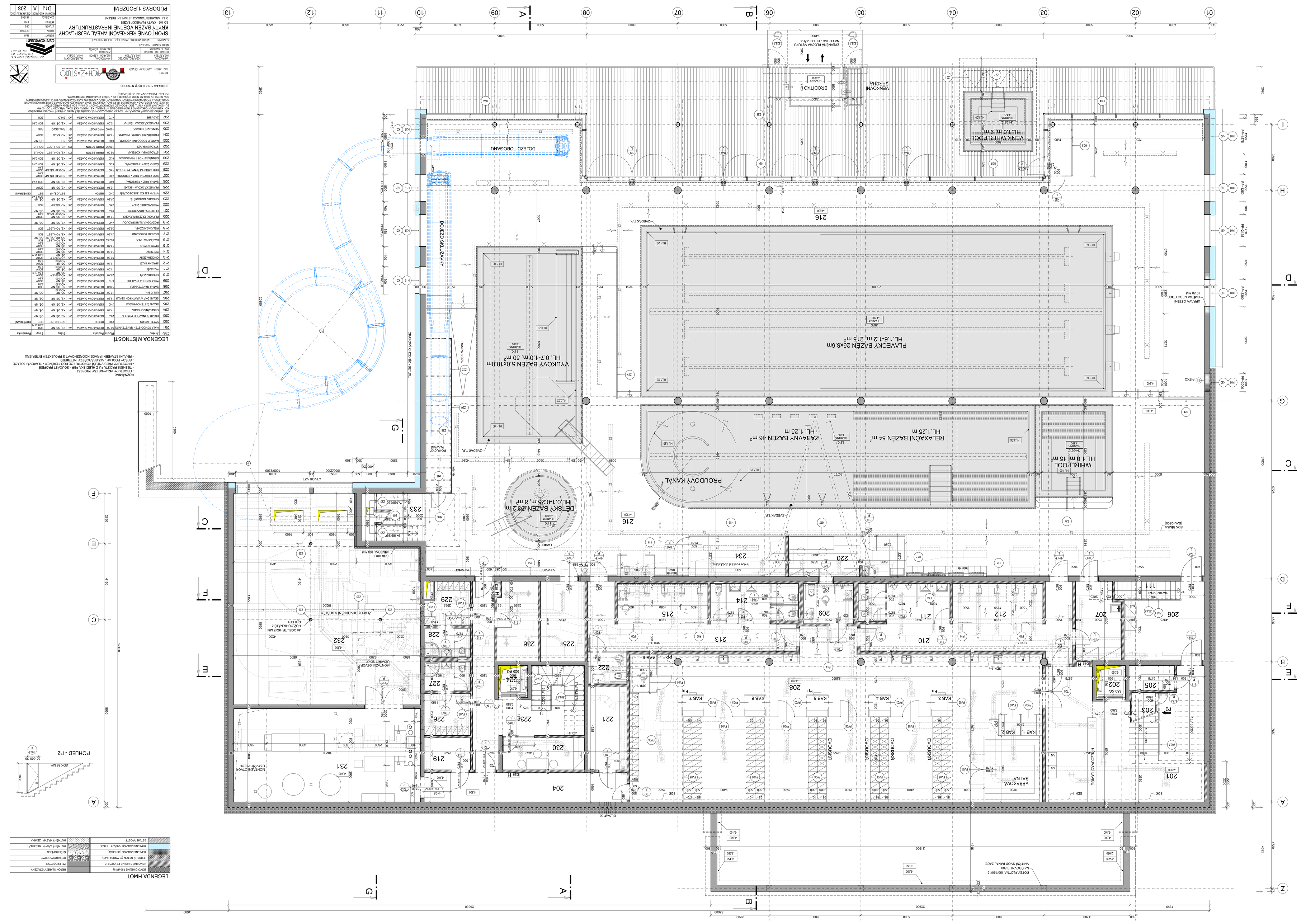
SPORTOVNÍ REKREAČNÍ AREÁL VELIŠLACHY
KRYTÝ BAZÉN VČELNÉ INFRASTRUKTURY
PLAVECKÝ BAZÉN 25x8.6m
HL.1.6-1.2 m, 215 m²
VÝUKOVÝ BAZÉN 5.0x10.0m
HL. 0.7-1.0 m, 50 m²
RELAXAČNÍ BAZÉN 54 m²
HL.1.25 m
ZABAVNÝ BAZÉN 46 m²
HL. 1.25 m
WHIRLPOOL
HL.1.0 m, 15 m²
VENK. WHIRLPOOL
HL.1.0 m, 9 m²
DĚTSKÝ BAZÉN Ø3.2 m
HL.0.-0.25 m, 8 m²
PROUDOVÝ KANÁL
DOŘEZD TOBOGÁNU
DOŘEZD SKLUZMÁVKY
VENKOVNÍ SPRCHA
BRODITKO
OPRAVA OSTĚNÍ
OMÍTKA NEBO ETICS
10-20 MM
VÝSAKOVÁ SÁTNA
DVOUSKŘ.
PŘEZOVACÍ LAVICE
VLAVICE
SDK ŘÍMSA
(S.V.=2500)
MOTÝL/ALTÁNA 150/150/15
NA ÚROVNI +0.200
VNITŘNÍ SVOD KANALIZACE
POHLED - P2
LEGENDA MÍSTNOSTÍ
LEGENDA HMOT
POZNÁMKY
PŘÍDSTUPY VEZ VYHŘES PROFESÍ
- PŘÍDSTUPY PEŠŮ VNĚJŠÍ KONSTRUKCE POD TERÉNEM - TLAKOVÁ IZOLACE
- TEPELNÉ PŘÍDSTUPY Z HLEDISKA PŘÍP. SOUČASTÍ PROFESÍ
- PROLAMY - VIZ ZAPAMĚŘICÍ ÚTIŘEŇ
- SANÁTY STAVEBNÍ PRVKE KOORDINOVAT S PROJEKTEM INTERIÉRU
- PŘÍHALY STAVEBNÍ PRVKE KOORDINOVAT S PROJEKTEM INTERIÉRU
PŘÍDORYS 1. PODZEMÍ
SPORTOVNÍ REKREAČNÍ AREÁL VELIŠLACHY
KRYTÝ BAZÉN VČELNÉ INFRASTRUKTURY
D.1.1 ARCHITEKTONICKO - STAVEBNÍ ŘEŠENÍ
SO 102 - KRYTÝ PLAVECKÝ BAZÉN
D1.1 A 203
ARCHITEKT: MGR. JAROSLAV ŠEVČÍK
ATELIER ARCHITECTURE
ATELIER ARCHITECTURE - STUDIO
Ing. arch. Jaroslav Ševčík
Ing. arch. Jaroslav Ševčík
Ing. arch. Jaroslav Ševčík