



DODATEK č. 1

ke smlouvě o dílo číslo 2023/03 ze dne 20.03.2023

čl. 1. Smluvní strany

1.1. Objednatel: **Město Vrchlabí,**
Zastoupený: [REDACTED]
Adresa: Zámek č.1, 543 01 Vrchlabí
IČO: 00 278 475
DIČ: CZ00278475
Bankovní spojení: [REDACTED]
Číslo účtu: [REDACTED]

1.2. Zhotovitel: ELTODO, a.s.
Sídlo: Novodvorská 1010/14, 142 00 Praha 4 – Lhotka
Zastoupený ve věcech smluvních: [REDACTED]
Zastoupený ve věcech technických: [REDACTED]
IČ:45274517
DIČ:CZ45274517
Adresa pro doručování: Novodvorská 1010/14, 142 00 Praha 4 - Lhotka
Bankovní spojení:
a) [REDACTED], IČO: [REDACTED]
b) [REDACTED], IČO: [REDACTED]
c) [REDACTED], IČO: [REDACTED]
Číslo účtu: a) [REDACTED]
b) [REDACTED]
c) [REDACTED]
Telefon: [REDACTED]

uzavírají spolu dodatek č. 1 shora uvedené smlouvy o dílo tohoto znění:

1) V průběhu realizace předmětu díla dle shora uvedené smlouvy o dílo se ukázalo jako nezbytné doplnit předmět díla o některé dodatečné práce (vícepráce) a na druhou stranu nebudou provedeny některé práce, které se ukázaly pro naplnění účelu díla jako nepotřebné (méněpráce).

2) Smluvní strany se proto dohodly na změně obsahu závazku ze shora uvedené smlouvy v dále uvedeném rozsahu. Rozsah dodatečných stavebních víceprací a méněprací a jejich položková cena je určena Změnovým listem č. 1, který je přílohou tohoto dodatku a podepsáním oběma smluvními stranami se stává jeho nedílnou součástí.



4) Smluvní strany tedy sjednávají v souladu s obsahem Změnového listu č. 1 a Změnového listu č. 2 celkovou cenu víceprací a méněprací takto:

Část A

ZL č. 1	6 285,83 Kč bez DPH
ZL č. 2	-141 048,89 Kč bez DPH

Část B

ZL č. 1	-8 145,91 Kč bez DPH
ZL č. 2	21 252,95 Kč bez DPH

4) Pro právní jistotu obou smluvních stran pak smluvní strany rekapitulují celkovou cenu díla dle shora uvedené smlouvy se započtením víceprací a méněprací dle tohoto dodatku:

Část A

SOD	1 077 511,94 Kč bez DPH
ZL č. 1	6 285,83 Kč bez DPH
ZL č. 2	-141 048,89 Kč bez DPH
Celkem	942 748,88 Kč bez DPH
	197 977,26 DPH 21%
	1 140 726,14 Kč s DPH

Část B

SOD	1 024 767,62 Kč bez DPH
ZL č. 1	-8 145,91 Kč bez DPH
ZL č. 2	21 252,95 Kč bez DPH
Celkem	1 037 874,66 Kč bez DPH
	217 953,68 DPH 21%
	1 255 828,34 Kč s DPH

Část A+ B

SOD	2 102 279,56 Kč bez DPH
ZL č. 1	-1 860,08 Kč bez DPH
ZL č. 2	-119 795,94 Kč bez DPH
Celkem	1 980 623,54 Kč bez DPH
	415 930,94 DPH 21%
	2 396 554,48 Kč s DPH



EVROPSKÁ UNIE
Evropský fond pro regionální rozvoj
Integrovaný regionální operační program



MINISTERSTVO
PRO MÍSTNÍ
ROZVOJ ČR

5) Ustanovení shora uvedené smlouvy o dílo nedotčená tímto dodatkem zůstávají platná a účinná.

6) Tento dodatek je vyhotoven v elektronické podobě, přičemž obě smluvní strany obdrží jeho elektronický originál. Pokud by z jakéhokoli důvodu tento dodatek nemohl být vyhotoven elektronicky, bude vyhotoven ve čtyřech originálech, po dvou pro každou ze smluvních stran.

7) Tento dodatek podléhá povinnosti zveřejnění v registru smluv, které zajistí objednatel.

Ve Vrchlabí dne.....

V Praze

dne

Za objednatele :

Za zhotovitele:

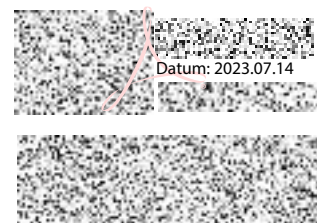
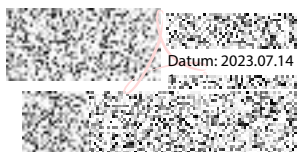
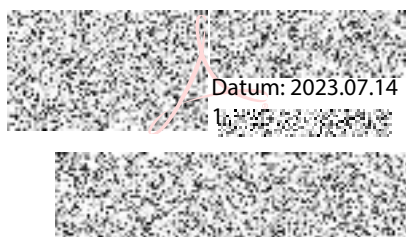

Příloha: Změnové listy č. 1 a 2

zpracováno programem OCEP

46-M - Zemní a pomocné stavební práce při elektromontážích

Poř.č. Číslo pol.	Popis položky	Cena/jedn.	Množství	Celkem [Kč]
3	460161132 Hloubení kabelových rýh ručně š 35 cm hl 40 cm v hornině tř I skupiny 3	400,00	14,00 m	5 600,00
4	460161162 Hloubení kabelových rýh ručně š 35 cm hl 70 cm v hornině tř I skupiny 3	541,18	9,00 m	4 870,62
5	460241111 Příplatek za zřízení vykopávky při elektromontážích v blízkosti podzemního vedení	740,24	1,00 m3	740,24
6	460242221 Provizorní zajištění kabelů ve výkopech při jejich souběhu	38,82	7,00 m	271,74
7	460431142 Zásyp kabelových rýh ručně se zhutněním š 35 cm hl 40 cm z horniny tř I skupiny 3	59,58	14,00 m	834,12
8	460431172 Zásyp kabelových rýh ručně se zhutněním š 35 cm hl 70 cm z horniny tř I skupiny 3	95,64	9,00 m	860,76
9	460631211 Řízené horizontální vrtání při elektromontážích v hornině tř. těžitelnosti I a II skupiny 1 až 4 vnějšího průměru do 90 mm	1 764,71	7,00 m	12 352,97
10	460632113 Startovací jáma pro protlak výkop včetně zásypu ručně v hornině tř. těžitelnosti I skupiny 3	5 228,24	1,00 ks	5 228,24
11	460632213 Koncová jáma pro protlak výkop včetně zásypu ručně v hornině tř. těžitelnosti I skupiny 3	2 941,18	1,00 ks	2 941,18
12	460641113 Základové konstrukce při elektromontážích z monolitického betonu tř. C 16/20	3 470,59	0,50 m3	1 735,30
13	460671112 Výstražná fólie pro krytí kabelů šířky 25 cm	35,29	23,00 m	811,67
14	460791212 Montáž trubek ochranných plastových ohebných do 50 mm uložených do rýhy 10*2,5	58,82	35,00 m	2 058,70

Zemní a pomocné stavební práce při elektromontážích celkem: 46 658,55 Kč

Materiály

Poř.č.	Popis	Cena/jedn.	Množství	Celkem [Kč]
8	90001 Fólie z polyethylenu šíře 220mm	3,65	23,00 m	83,95
9	90021 Chránička ohebná korugovaná HDPE40	17,06	35,00 m	597,10
Materiály celkem:				21 695,90 Kč

Zl. č. 1		Množství	Celkem Kč	Vícepráce Kč	Méněpráce Kč
				0,00	0,00
				0,00	0,00
				0,00	0,00
		7,00	2 800,00	2 800,00	0,00
		7,00	3 788,26	3 788,26	0,00
		4,18	3 094,20	3 094,20	0,00
			0,00	0,00	0,00
		7,00	417,06	417,06	0,00
		7,00	669,48	669,48	0,00
		-7,00	-12 352,97	0,00	-12 352,97
		-1,00	-5 228,24	0,00	-5 228,24
		-1,00	-2 941,18	0,00	-2 941,18
			0,00	0,00	0,00
		14,00	494,06	494,06	0,00
		14,00	823,48	823,48	0,00
			0,00	0,00	0,00
			0,00	0,00	0,00
			0,00	0,00	0,00
			0,00	0,00	0,00
		14,00	51,10	51,10	0,00
		14,00	238,84	238,84	0,00
			0,00	0,00	0,00

Celkem

-8 145,91

12 376,48

-20 522,39

SO 01 Veřejné osvětlení

46-M - Zemní a pomocné stavební práce při elektromontážích

Poř.č.	Číslo pol.	Popis položky	Cena/jedn. [Kč]	Množství	Jedn.	Celkem [Kč]
9	460641113	Základové konstrukce při elektromontážích z monolitického betonu tř. C 16/20 3*0,5	3 470,59	1,50	m3	5 205,89
12	460871153	Podklad vozovky a chodníku z kameniva drceného se zhutněním při elektromontážích tloušťky do 20 cm 16*0,5	117,65	8,00	m2	941,20
13	460911122	Očištění dlaždic betonových tvarovaných nebo zámkových z rozebraných dlažeb při elektromontážích 16*0,5	70,59	8,00	m2	564,72
14	460921222	Kladení dlažby po překopech při elektromontážích dlaždice betonové zámkové do lože z kameniva těženého 16*0,5	411,76	8,00	m2	3 294,08
15	468011122	Odstranění podkladu nebo krytu komunikace při elektromontážích z kameniva drceného tloušťky do 20 cm 16*0,5	247,06	8,00	m2	1 976,48
16	468021221	Rozebrání dlažeb při elektromontážích ručně z dlaždic zámkových do písku spáry nezalité 16*0,5	105,88	8,00	m2	847,04

800-741 - Elektroinstalace - silnoproud

Poř.č.	Číslo pol.	Popis položky	Cena/jedn. [Kč]	Množství	Jedn.	Celkem [Kč]
3	741123224	Montáž kabel Al plný nebo laněný kulatý žíla 4x16 mm2 uloženy volně (např. AYKY)	30,86	85,00	m	2 623,10

Ostatní a vedlejší náklady

Poř.č.	Číslo pol.	Popis položky	Cena/jedn. [Kč]	Množství	Jedn.	Celkem [Kč]
1	00001	Přípatek za zatahování kabelu do chráničky	82,35	105,00	m	8 646,75
3	00003	Napojení na stávající uzemnění	117,65	2,00	ks	235,30

Materiály

Poř.č.	Číslo pol.	Popis položky	Cena/jedn. [Kč]	Množství	Jedn.	Celkem [Kč]
6	01430	Svorka SR02	27,55	4,00	ks	110,20
7	01431	Svorka SR03	28,10	3,00	ks	84,30
9	02985	11+9+10	16,05	30,00	m	481,50
10	02995	AYKY-J 4x16mm2 3+12+48+22	54,88	85,00	m	4 664,80

Celkem

13 178,76

13 178,76

0,00

Zl.č. 2		Vícepráce		Měněpráce	
Množství	Celkem Kč	Kč	Kč	Kč	Kč
0,00	0,00	0,00	0,00	0,00	0,00
0,50	1 735,30	0,00	0,00	0,00	0,00
		1 735,30			
		0,00	0,00	0,00	0,00
		0,00	0,00	0,00	0,00
6,50	764,73	764,73			
		0,00	0,00	0,00	0,00
6,50	458,84	458,84			
		0,00	0,00	0,00	0,00
6,50	2 676,44	2 676,44			
		0,00	0,00	0,00	0,00
6,50	1 605,89	1 605,89			
		0,00	0,00	0,00	0,00
6,50	688,22	688,22			
		0,00	0,00	0,00	0,00
		0,00	0,00	0,00	0,00
40,00	1 234,40	1 234,40			
		0,00	0,00	0,00	0,00
0,00	0,00	0,00	0,00	0,00	0,00
		0,00	0,00	0,00	0,00
		0,00	0,00	0,00	0,00
20,00	1 647,00	1 647,00			
1,00	117,65	117,65			
		0,00	0,00	0,00	0,00
0,00	0,00	0,00	0,00	0,00	0,00
		0,00	0,00	0,00	0,00
0,00	0,00	0,00	0,00	0,00	0,00
0,00	0,00	0,00	0,00	0,00	0,00
2,00	55,10	55,10			
0,00	0,00	0,00			
0,00	0,00	0,00			
40,00	2 195,20	2 195,20			
0,00	0,00	0,00			

37	572214	SPOJOVACÍ POSTŘÍK Z MODIFIK EMULZE DO 0,5KG/M2 0,3 kg/m2	M2	128,500	17,88	2 297,58	0,000	0,000	0,000	0,00	0,00
38	572224	SPOJOVACÍ POSTŘÍK Z MODIFIK EMULZE DO 1,0KG/M2 0,7 kg/m2	M2	29,500	30,59	902,41	0,000	0,000	0,000	0,00	-643,68
40	574C66	ASFALTOVÝ BETON PRO LOŽNÍ VRSTVY ACL 16+, 16S TL. 70MM výkresy D.1.1.2a a D.1.1.2c	M2	18,000	929,41	16 729,38	0,000	0,000	0,000	0,00	-902,41
41	574E66	ASFALTOVÝ BETON PRO PODKLADNÍ VRSTVY ACP 16+, 16S TL. 70MM výkresy D.1.1.2a a D.1.1.2c	M2	94,500	894,12	84 494,34	0,000	0,000	0,000	0,00	-16 729,38
42	574E78	ASFALTOVÝ BETON PRO PODKLADNÍ VRSTVY ACP 22+, 22S TL. 80MM	M2	18,000	1 000,00	18 000,00	0,000	0,000	0,000	0,00	0,00
43	574I54	ASFALTOVÝ KOBEREK MASTIXOVÝ SMA 11+, 11S TL. 40MM	M2	59,000	494,12	29 153,08	0,000	0,000	0,000	0,00	-18 000,00
48	914171	SMA 11 S výkresy D.1.1.2a a D.1.1.2c	KUS	7,000	1 929,41	13 505,87	0,000	0,000	0,000	0,00	0,00
49	914172	DOPRAVNÍ ZNAČKY ZÁKLADNÍ VELIKOSTI HLINÍKOVÉ FÓLIE TŘ 2 - MONTÁŽ S PŘEMÍSTĚNÍM výkres D.1.1.2g.1	KUS	1,000	294,12	294,12	0,000	0,000	0,000	0,00	0,00
50	914173	DOPRAVNÍ ZNAČKY ZÁKLADNÍ VELIKOSTI HLINÍKOVÉ FÓLIE TŘ 2 - DEMONTÁŽ výkres D.1.1.2g.1	KUS	1,000	117,65	117,65	0,000	0,000	0,000	0,00	0,00
51	914921	SLOUPKY A STOJKY DOPRAVNÍCH ZNAČEK Z OCELI TRUBEK DO PATKY - DODÁVKA A MONTÁŽ výkres D.1.1.2g.1	KUS	6,000	1 878,82	11 272,92	0,000	0,000	0,000	0,00	0,00
57	917211	ZÁHONOVÉ OBRUBY Z BETONOVÝCH OBRUBNÍKŮ ŠÍŘ 50MM výkresy D.1.1.2a a D.1.1.2c	M	8,000	328,24	2 625,92	0,000	0,000	0,000	0,00	0,00
Celkem:						650 460,58	25 092,30	-142 462,93	11 272,92	3 610,64	-167 555,23
											-142 462,93

VÝKAZ VÝMĚR

Stavba: 90223xxx 007/19 VRCHLABÍ, UL. VALTEŘICKÁ - PŘECHOD PRO CHODCE

Objekt: 90223xxx-0 VŠEOBECNÉ A PŘEDBĚŽNÉ POLOŽKY

Rozpočet: 90223xxx-0 VŠEOBECNÉ A PŘEDBĚŽNÉ POLOŽKY

Objednavatel: Město Vrchlabí

Zhotovitel dokumentace: DiK Janák, s.r.o.

0 Všeobecné konstrukce a práce

5 02911

OSTATNÍ POŽADAVKY - GEODETICKÉ ZAMĚŘENÍ
GEOMETRICKÝ ODDĚLOVACÍ PLÁN pro majetkové vypořádání vlastnických vztahů (12
x tiskem)

KČ

1,000

11 764,71

11 764,71

ZL.č. 2	
Množství	Celkem Kč
-1,00	-11 764,71

Celkem:

89 862,02

-11 764,71

SOUPIS PRACÍ

Stavba:

Vrchlabí, ul Valtěřická - přechod pro chodce - světelné signalizační zařízení

Objekt:

SO 401 - Technologie

Místo:

Datum: 7. 6. 2022

Zadavatel:

Projektant:

Uchazeč:

ELTODO, a.s.

Zpracovatel:



ZL č. 2		Měněpráce	
Množství	Celkem Kč	Kč	Kč
	21 252,95	28 700,00	-7 447,05

21 252,95

-3,000	-2 647,05	0,00	-2 647,05
-3,000	-2 717,64	0,00	-2 717,64
-3,000	-2 082,36	0,00	-2 082,36
	0,00	0,00	0,00
	0,00	0,00	0,00
1,000	17 500,00	17 500,00	0,00
2,000	11 200,00	11 200,00	0,00

PČ	Typ	Kód	Popis	MJ	Množství	J.cena [CZK]	Cena celkem [CZK]	Cenová soustava
Náklady soupisu celkem								
D	HSV		Práce a dodávky HSV				764 616,99	
D	1		Zemní práce			3 179,32		
12	K	914511112	Montáž sloupku dopravních značek délky do 3,5 m s betonovým základem a patkou	kus	4,000	882,35	3 529,40	CS ÚRS 2022 02
13	M	40445225	sloupek pro dopravní značku Zn D 60mm v 3,5m	kus	4,000	905,88	3 623,52	CS ÚRS 2022 02
14	M	40445240	patka pro sloupek Al D 60mm	kus	4,000	694,12	2 776,48	CS ÚRS 2022 01
R			provizorní značky IP 22 - 2ks - 4 měsíce, včetně montáže a demontáže a dopravy	kplít.	0	17 500,00	0,00	
R			Prodloužení držáků návěstidla	ks	0	5 600,00	0,00	