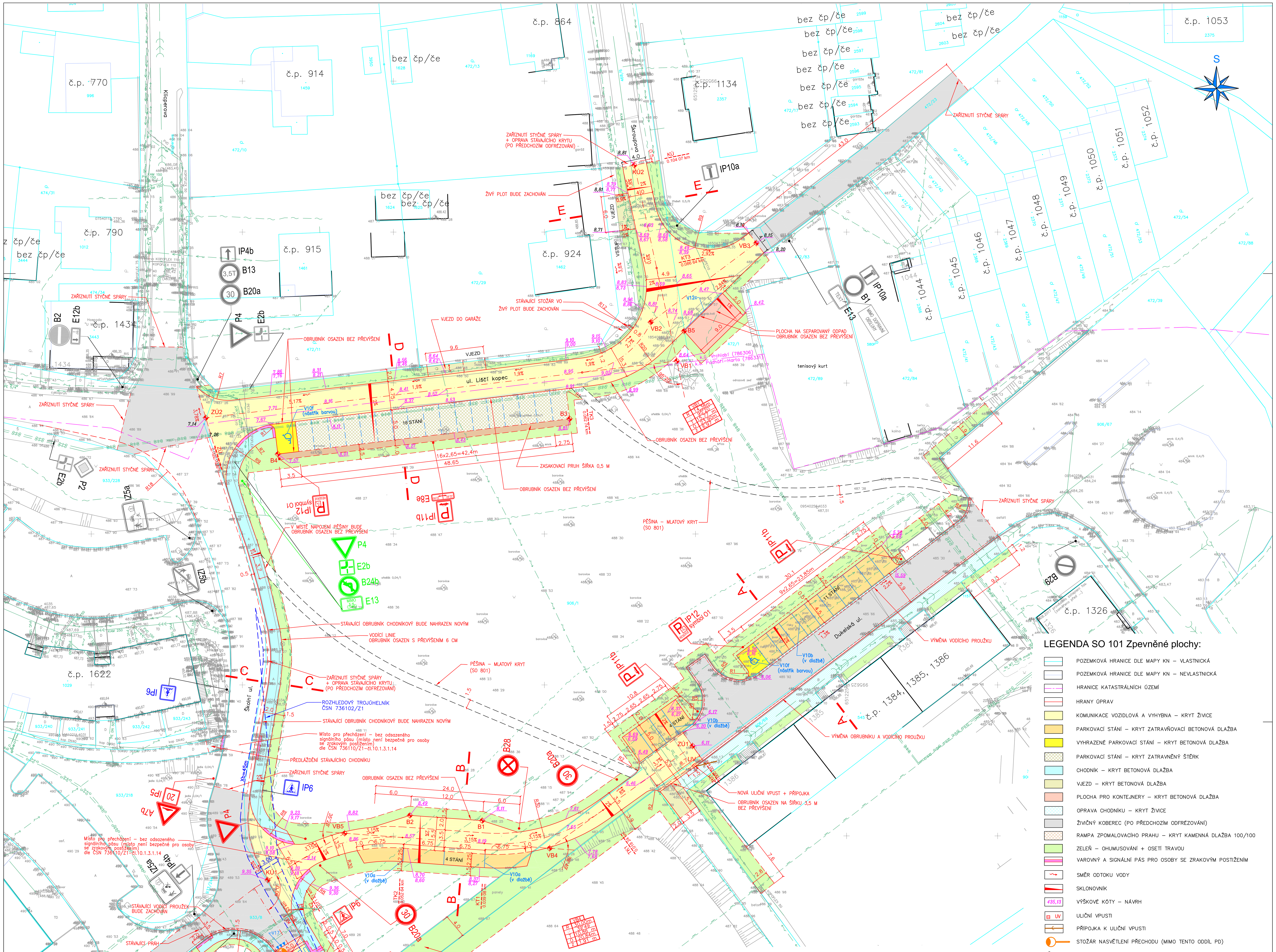

LEGENDA SO 101 Zpevněné plochy:

- POZEMKOVÁ HRANICE DLE MAPY KN – VLASTNICKÁ
- POZEMKOVÁ HRANICE DLE MAPY KN – NEVLASTNICKÁ
- HRANICE KATASTRÁLNÍCH ÚZEMÍ
- HRANY ÚPRAV
- KOMUNIKACE VOZIDLOVÁ A VYHYBNA – KRYT ŽIVICE
- PARKOVACÍ STÁNÍ – KRYT ZATRAVŇOVACÍ BETONOVÁ DLAŽBA
- VYHRAZENÉ PARKOVACÍ STÁNÍ – KRYT BETONOVÁ DLAŽBA
- PARKOVACÍ STÁNÍ – KRYT ZATRAVNĚNÝ ŠTĚRK
- CHODNÍK – KRYT BETONOVÁ DLAŽBA
- VJEZD – KRYT BETONOVÁ DLAŽBA
- PLOCHA PRO KONTEJNERY – KRYT BETONOVÁ DLAŽBA
- OPRAVA CHODNÍKU – KRYT ŽIVICE
- ŽIVIČNÝ KOBEREC (PO PŘEDCHOZÍM ODFRÉZOVÁNÍ)
- RAMPA ZPOMALOVACÍHO PRAHU – KRYT KAMENNÁ DLAŽBA 100/100
- ZELEŇ – OHUMUSOVÁNÍ + OSETÍ TRAVOU
- VAROVNÝ A SIGNÁLNÍ PÁS PRO OSOBY SE ZRAKOVÝM POSTIŽENÍM
- SMĚR ODTOKU VODY
- SKLONOVNÍK
- 435,13 VÝŠKOVÉ KÓTY – NÁVRH
- UV ULIČNÍ VPUSTI
- PŘÍPOJKA K ULIČNÍ VPUSTI
- STOŽÁR NASVĚTLENÍ PŘECHODU (MIMO TENTO ODDÍL PD)
- P2 SVISLÉ DOPRAVNÍ ZNAČENÍ – STÁVAJÍCÍ
- P2 SVISLÉ DOPRAVNÍ ZNAČENÍ – NÁVRH
- P2 SVISLÉ DOPRAVNÍ ZNAČENÍ – POSUN
- P2 SVISLÉ DOPRAVNÍ ZNAČENÍ – RUŠENÉ

LEGENDA:
STÁVAJÍCÍ INŽ. SÍTĚ

- VODOVOD
- PLYNOVOD – STL
- PLYNOVOD – NTL
- KANALIZACE – JEDNOTNÁ
- KANALIZACE – DEŠŤOVÁ
- KANALIZACE – SPLAŠKOVÁ
- KANALIZACE – NEROZLIŠENÁ
- TEPLOVODNÍ VEDENÍ
- SDĚLOVACÍ OPTICKÝ KABEL
- KABEL VEDENÍ TV
- SDĚLOVACÍ KABELOVÉ VEDENÍ
- SDĚLOVACÍ KABELOVÉ VEDEN NEPROVOZOVANÉÍ
- KABELOVÉ VEDENÍ VEŘEJNÉHO OSVĚTLENÍ
- VEDENÍ ELEKTRO VN–podzemní
- VEDENÍ ELEKTRO NN–podzemní
- VEDENÍ ELEKTRO –podzemní NEROZLIŠENÉ
- SDĚLOVACÍ VEDENÍ – PROFINET

PODZEMNÍ VEDENÍ JSOU ZAKRESLENA INFORMATIVNĚ ! PODMÍNKOU ZAHÁJENÍ STAVEBNÍCH PRACÍ JE VYTYČENÍ PODZEMNÍCH VEDENÍ A OZNÁMENÍ ZAČÁTKU STAVBY JEJICH SPRÁVCŮM !

Zákres mapy KN je pouze orientační. Pro přesné určení majetkoprávních vztahů je potřebné hranice v terénu vytyčit.

VYTYČENÍ:

	X	Y
ZÚ	995 580,76	651 331,04
VB1	995 571,35	651 253,10
VB2	995 564,92	651 257,40
VB3	995 551,81	651 239,94
KÚ	995 538,91	651 260,12
ZÚ1	995 635,10	651 250,48
VB4	995 652,05	651 274,14
VB5	995 649,56	651 308,06
KÚ1	995 657,31	651 320,81
B1	995 647,47	651 285,30
B2	995 646,59	651 297,26
B3	995 580,92	651 270,83
B4	995 586,76	651 319,13
B5	995 566,39	651 251,88

SOUŘADNICOVÝ SYSTÉM : S-JTSK
VÝŠKOVÝ SYSTÉM : B.p.v.

HLAVNÍ PROJEKTANT	ZODP. PROJEKTANT	VYPRACOVAL	VIA PROJEKT
ING. R. MICHLÍK	ING. R. MICHLÍK	B.BUREŠOVÁ	VIAPROJEKT s.r.o. Jižní 870, 500 03 Hradec Králové tel. 495 401 495 e-mail: viaprojekt@viaprojekt.cz

KRAJ:	Královéhradecký		
INVESTOR:	Město Vrchlabí	ČÍS. ZAK.	81/18
AKCE:	VRCHLABÍ, ul. Liščí kopec a navazující komunikace - rekonstrukce komunikace	SOUBOR	
		DRUH PD	DUR+DSP
		DATUM	III/2019
		FORMÁT	12 A4
		MĚŘÍTKO	1:250
ODDÍL:	D.1.1. SO 101 Zpevněné plochy	SOUPRAVA	
OBSAH:	Situace - návrh	ČÍS. PŘÍLOHY	D.1.1.2.