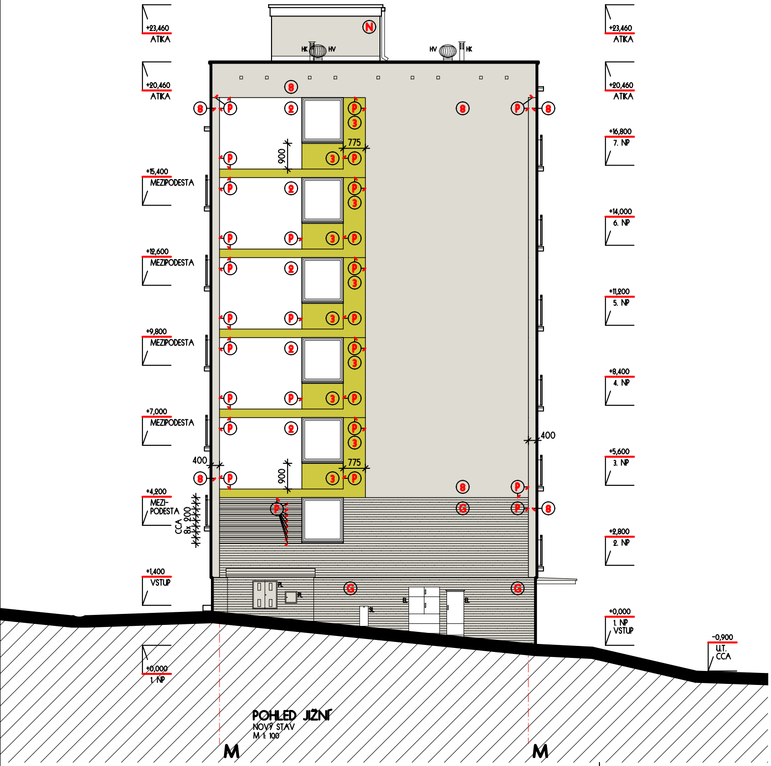

POHLED JIŽNÍ

NOVÝ STAV
M 1: 100

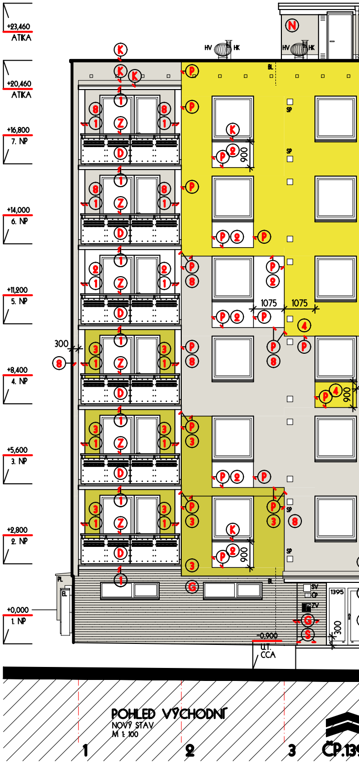

POHLED VÝCHODNÍ

NOVÝ STAV
M 1: 100

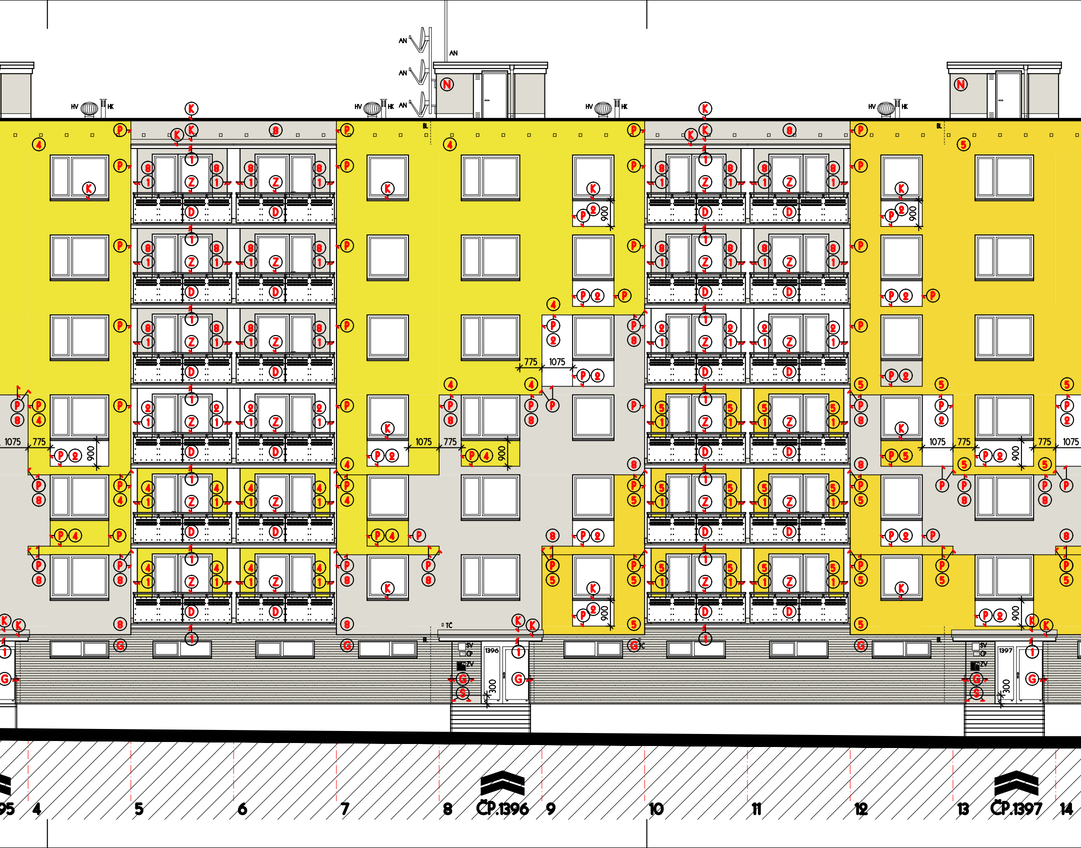

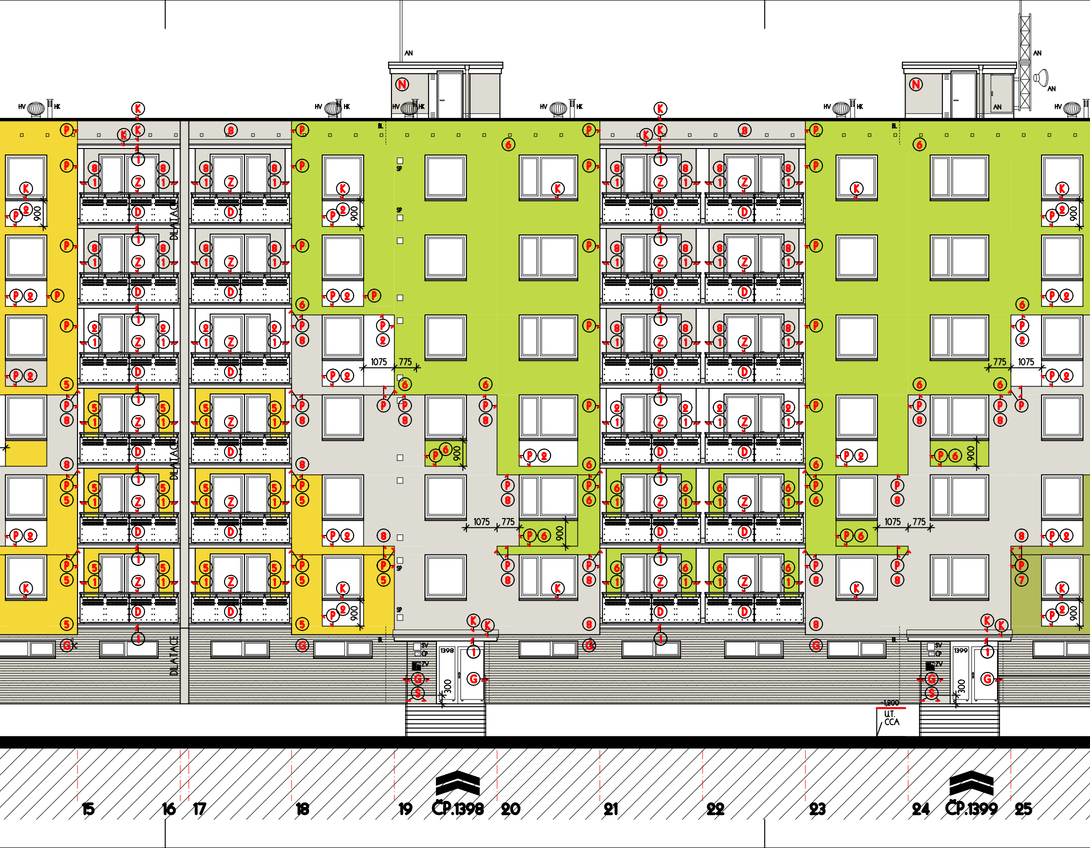

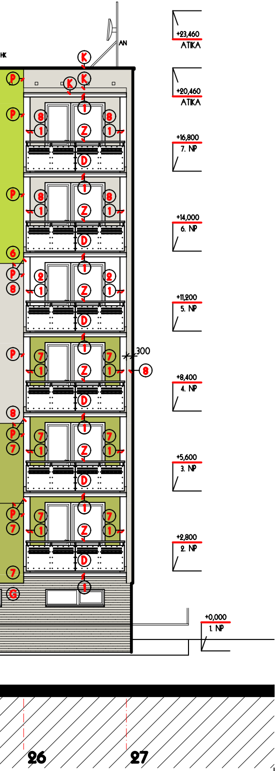

LEGENDA POVRCHOVÝCH MATERIÁLŮ, STRUKTUR A BAREVNÝCH ODSTÍNŮ :

①	☐	BÍLÁ ORGANICKÁ OMÍTKOVINA ETICS S VLÁKNY A PŘÍSADOU PROTI MIKROORGANISMŮM TOČENÁ OMÍTKOVINA, ZRNITOST 1,5 MM, ODSTÍN ČISTĚ BÍLÝ NELOMENÝ
②	☐	BÍLÁ ORGANICKÁ OMÍTKOVINA ETICS S VLÁKNY A PŘÍSADOU PROTI MIKROORGANISMŮM TOČENÁ OMÍTKOVINA, ZRNITOST 2,0 MM, ODSTÍN ČISTĚ BÍLÝ NELOMENÝ
③	🟨	PROBARVENÁ ORGANICKÁ OMÍTKOVINA ETICS S VLÁKNY A PŘÍSADOU PROTI MIKROORGANISMŮM TOČENÁ OMÍTKOVINA, ZRNITOST 2,0 MM, ODSTÍN DLE NCS S 1060-G80Y /RGB 207 201 65/, OLIVOVĚ ŽLUTÝ
④	🟨	PROBARVENÁ ORGANICKÁ OMÍTKOVINA ETICS S VLÁKNY A PŘÍSADOU PROTI MIKROORGANISMŮM TOČENÁ OMÍTKOVINA, ZRNITOST 2,0 MM, ODSTÍN DLE NCS S 0570-Y /RGB 239 228 56/ CITRONOVĚ ŽLUTÝ
⑤	🟨	PROBARVENÁ ORGANICKÁ OMÍTKOVINA ETICS S VLÁKNY A PŘÍSADOU PROTI MIKROORGANISMŮM TOČENÁ OMÍTKOVINA, ZRNITOST 2,0 MM, ODSTÍN DLE NCS S 0560-G80Y /RGB 243 216 55/ CHROMOVĚ ŽLUTÝ
⑥	🟩	PROBARVENÁ ORGANICKÁ OMÍTKOVINA ETICS S VLÁKNY A PŘÍSADOU PROTI MIKROORGANISMŮM TOČENÁ OMÍTKOVINA, ZRNITOST 2,0 MM, ODSTÍN DLE NCS S 0575-G40Y /RGB 192 217 70/ SVĚTLE ZELENÝ VÝRAZNÝ
⑦	🟩	PROBARVENÁ ORGANICKÁ OMÍTKOVINA ETICS S VLÁKNY A PŘÍSADOU PROTI MIKROORGANISMŮM TOČENÁ OMÍTKOVINA, ZRNITOST 2,0 MM, ODSTÍN DLE NCS S 1070-G50Y /RGB 172 192 71/ OLIVOVĚ ZELENÝ
⑧	▩	PROBARVENÁ ORGANICKÁ OMÍTKOVINA ETICS S VLÁKNY A PŘÍSADOU PROTI MIKROORGANISMŮM TOČENÁ OMÍTKOVINA, ZRNITOST 2,0 MM, ODSTÍN DLE NCS S 1002-Y /RGB 213 210 200/ ŠEDÝ S TEPLÝM NÁDECHEM
Ⓖ	▤	PRYSKYŘIČNÁ OMÍTKA ETICS S BAREVNÝM KAMENNÝM GRANULÁTEM ODSTÍN DLE NCS S 1002-Y ŠEDÝ S TEPLÝM NÁDECHEM, NUTNO UPŘESNIT PŘI REALIZACI
Ⓝ	▩	FASÁDNÍ SILIKONOVÝ NÁTĚR /S VYSPRAVENÍM PODKLADU A PENETRACÍ/ ODSTÍN DLE NCS S 1002-Y /RGB 213 210 200/ ŠEDÝ S TEPLÝM NÁDECHEM
Ⓢ	▩	MRAZUVZDORNÝ KERAMICKÝ SLINUTÝ OBKLAD SOKLU A PODLAHY LODŽIE ODSTÍN STŘEDNĚ ŠEDÝ S TEPLÝM NÁDECHEM
Ⓚ	▩	KLEMPÍŘSKÉ VÝROBKY TITANZINKOVÝ PLECH RHEINZINK DBP PŘEDZVĚTRALÝ, ODSTÍN PŘÍRODNÍHO ZINKU ODSTÍN MEZI RAL 9006 A RAL 9007
Ⓩ	▩	ZÁMEČNICKÉ VÝROBKY - ŽÁROVĚ ZINKOVANÉ KONSTRUKCE, ODSTÍN PŘÍRODNÍHO ZINKU NEBO ODSTÍN MEZI RAL 9006 A RAL 9007, PONECHANÉ VNĚJŠÍ KONSTRUKCE - NÁTĚR V ODSTÍNU RAL 9006 AŽ RAL 9007
Ⓓ	☐	DESKOVÁ VÝPLŇ LODŽIOVÉHO ZÁBRADLÍ - HLINÍKOVÝ DĚROVANÝ PLECH SE SPECIÁLNÍ POVRCHOVOU ÚPRAVOU ODSTÍN SVĚTLÉHO PŘÍRODNÍHO HLINÍKU /PODROBNOSTI VIZ. TEXTOVÁ ČÁST/
Ⓞ	☐	OKNA SKLEPNÍ, PROVEDENÍ PLAST RÁMY ODSTÍN BÍLÝ, ALT. STŘEDNĚ ŠEDÝ /BLÍZKÝ RAL 9006/
Ⓗ	☐	CELOPROSKLENÉ VSTUPNÍ STĚNY, PROVEDENÍ HLINÍK RÁMY ODSTÍN RAL 9006 /DLE STÁVAJÍCÍCH VSTUPNÍCH STĚN NA OPAČNÉ FASÁDĚ/
Ⓟ	PÁSKY	PLASTICKY USTUPUJÍCÍ PÁSKY Š. 35 MM V POVRCHOVÉ VRSTVĚ OMÍTKOVINY ETICS V PÁSCÍCH VELMI JEMNÁ SYSTÉMOVÁ OMÍTKOVINA ETICS V BÍLÉM ODSTÍNU A PŘÍP. 2x BÍLÁ FASÁDNÍ BARVA

LEGENDA :

EL	ROZVODNÁ SKŘÍŇ /ZAŘÍZENÍ/ ELEKTRO SILNOPROUD
SL	ROZVODNÁ SKŘÍŇ /ZAŘÍZENÍ/ ELEKTRO SLABOPROUD
PL	SKŘÍŇ PLYNOVODU, HUP
SV	SVÍTIDLO NÁSTĚNNÉ
ZV	ZVONKOVÉ TABLO
SCH	LISTOVNÍ SCHRÁNKY
SP	VENTILAČNÍ MŘÍŽKA SPIŽNÍ SKŘÍNĚ
BL	SVISLÝ SVOD BLESKOSVODU
KP	KONZOLA PRO PRAPOR
HV	HLAVICE VZDUCHOTECHNICKÉHO ZAŘÍZENÍ
HK	HLAVICE ODVĚTRÁNÍ KANALIZACE
TČ	TEPLOTNÍ ČIDLO
ČP	TABULKA ČÍSLA POPISNÉHO A OZNAČENÍ ULICE
AN	ANTÉNA, ANTÉNNÍ STOŽÁR A OBDOBNÉ ZAŘÍZENÍ
CHL	VNĚJŠÍ JEDNOTKA CHLAZENÍ
NE	NEZNÁMÉ ZAŘÍZENÍ

POZNÁMKY :

- PŘEDMĚTEM TOHOTO VÝKRESU JE VÝHRADNĚ ARCHITEKTONICKÉ ŘEŠENÍ FASÁD - MATERIÁLY, STRUKTURY, A BAREVNOST,
- POZOR - BAREVNÉ ODSTÍNY ZOBRAZENÉ NA TOMTO VÝKRESU JSOU POUZE ORIENTAČNÍ, SKUTEČNÉ ODSTÍNY VIZ. SKUTEČNÉ VZORKY POVRCHOVÝCH MATERIÁLŮ VYBRANÉHO VÝROBCE, V RÁMCI PŘÍPRAVY VIZ. VZORNÍK VYBRANÉHO VÝROBCE,
- BAREVNOST JE S OHLEDEM NA VEŘEJNOU ZAKÁZKU A POTŘEBU PŘESNÉ DEFINICE BAREVNÉHO ODSTÍNU DEFINOVÁNA DVOJÍM ZPŮSOBEM = PODLE MEZINÁRODNÍHO STANDARDU NCS A SOUČASNĚ PODLE HODNOT RGB,
  V RÁMCI PŘÍPRAVY STAVBY MUSÍ BÝT BAREVNOST ZA ÚČASTI PROJEKTANTA PŘEVEDENA DO ODSTÍNŮ MATERIÁLŮ VYBRANÉHO VÝROBCE,
- PROJEKTANT POŽADUJE ZHOTOVIT PŘED OBJEDNÁNÍM FINÁLNÍCH POVRCHOVÝCH MATERIÁLŮ VZORKY OD VŠECH POVRCHOVÝCH MATERIÁLŮ, ODSTÍNŮ A STRUKTUR - VZORKY BUDOU POSOUZENY ZA ÚČASTI INVESTORA, ZHOTOVITELE A PROJEKTANTA,
  PROJEKTANT SI VYHRAZUJE PRÁVO UPRAVIT BAREVNOST PODLE VÝSLEDKU POSOUZENÍ VZORKŮ - PROTO JE MOŽNO OBJEDNAT FINÁLNÍ POVRCHOVÉ MATERIÁLY AŽ PO ODSOUHLASENÍ VZORKŮ PROJEKTANTEM,
  POZOR - PROJEKTANT NEZODPOVÍDÁ ZA ŠKODY VZNIKLÉ PŘÍPADNÝM NEDODRŽENÍM TÉTO DŮLEŽITÉ PODMÍNKY,
- ROZMÍSTĚNÍ DRUHŮ IZOLANTŮ NA JEDNOTLIVÝCH PLOCHÁCH FASÁDY A JEJICH TLOUŠŤEK MUSÍ BÝT V SOULADU S ENERGETICKÝM, TEPELNĚ TECHNICKÝM A POŽÁRNĚ BEZPEČNOSTNÍM ŘEŠENÍM,
- POZOR - JE NAVRŽENO ZATEPLENÍ FASÁDY SENDVIČOVÝM IZOLANTEM - TECHNICKÉMU PROVEDENÍ VNĚJŠÍHO KONTAKTNÍHO ZATEPLENÍ /ETICS/ VČETNĚ DETAILŮ JE NUTNO VĚNOVAT ZVÝŠENOU POZORNOST, PROTOŽE BEZPROSTŘEDNĚ SOUVISÍ S POŽÁRNÍMI VLASTNOSTMI SYSTÉMU ETICS,
  PROJEKTANT POŽADUJE PŘIZVAT NA STAVBU PŘED ZAHÁJENÍM PRACÍ SYSTÉMOVÉHO TECHNIKA OD VYBRANÉHO VÝROBCE ZATEPLOVACÍHO SYSTÉMU, PROJEDNAT S NÍM AKTUÁLNÍ STAV SYSTÉMU VČETNĚ VŠECH DETAILŮ - VŠE S DŮRAZEM NA SPLNĚNÍ PROTIPOŽÁRNÍCH OPATŘENÍ A PODMÍNEK TECHNOLOGICKÉHO PŘEDPISU VÝROBCE PRO PROVÁDĚNÍ STAVBY,
- SOUČÁSTÍ STAVBY JE REALIZACE VZOROVÉ LODŽIE DLE POŽADAVKŮ INVESTORA, A TO V PŘEDSTIHU PŘED ZAHÁJENÍM HLAVNÍHO OBJEMU PRACÍ,
- PODROBNOSTI O DIMENZÍCH, TVARECH, MATERIÁLECH A DETAILECH JEDNOTLIVÝCH PRVKŮ A KONSTRUKCÍ VIZ. OSTATNÍ VÝKRESY A TEXTOVÁ ČÁST,

- VE STYKU DVOU RŮZNĚ BAREVNÝCH ODSTÍNŮ OMÍTKY NEBO RŮZNÝCH ZRNITOSTÍ OMÍTKY V TÉŽE ROVINĚ FASÁDY MUSÍ BÝT POUŽITY PLASTICKY USTUPUJÍCÍ PÁSKY VE VÝKRESU OZNAČENÉ "P" - TYTO PÁSKY VZNIKAJÍ VYNECHÁNÍM POVRCHOVÉ VRSTVY OMÍTKOVINY STŘEDNÍ ZRNITOSTI V ŠÍŘCE 35 MM, V MÍSTĚ PÁSKŮ MUSÍ PROVEDENA SYSTÉMOVÁ VELMI JEMNÁ BÍLÁ OMÍTKOVINA, V PŘÍPADĚ POTŘEBY PENETROVÁNA A OPATŘENA DVOJNÁSOBNÝM NÁTĚREM ČISTĚ BÍLÉ FASÁDNÍ BARVY - PÁSKY OSADIT OD HRANY NADPRAŽÍ OTVORŮ SMĚREM DOLŮ,
- PLOCHY OMÍTKOVINY NA VŠECH PLOCHÁCH JSOU UVAŽOVÁNY TOČENÉ,
- OSTĚNÍ OTVORŮ PROVEDENA VŽDY V SOULADU S PŘILEHLOU ČELNÍ PLOCHOU FASÁDY /OSTĚNÍ "OTÁČENA"/,
- VŠECHNY SPODNÍ, ČELNÍ A BOČNÍ PLOCHY LODŽIOVÝCH DESEK A BOKŮ LODŽIÍ JSOU UVAŽOVÁNY V ODSTÍNU BÍLÉM,
  VÝJIMKOU Z TOHOTO PRAVIDLA JSOU ÚPRAVY V OBLASTI HLAVNÍHO VSTUPU, KDE JE NA STĚNÁCH POVRCHOVÁ ÚPRAVA MRAMOROVOU OMÍTKOU,
- KERAMICKÉ SOKLY NA LODŽIÍCH JSOU ZÁSADNĚ ZAPUŠTĚNÉ /= NA SNÍŽENÉ TLOUŠŤCE IZOLANTU/,
  VÝJIMKU TVOŘÍ SOKLY NA ZADNÍCH STĚNÁCH LODŽIÍ, NA KTERÝCH BUDE ZACHOVÁNO STÁVAJÍCÍ ZATEPLENÍ,
- KLEMPÍŘSKÉ A ZÁMEČNICKÉ VÝROBKY V ODSTÍNU RAL 9006 AŽ RAL 9007,
- SKLEPNÍ OKNA S RÁMY V ODSTÍNU BÍLÉM, ALT. STŘEDNĚ ŠEDÉM,
- PŘEDMĚTEM ÚPRAV NEJSOU KONSTRUKCE, KTERÉ JIŽ BYLY ZATEPLENY NEBO VYMĚNĚNY - NAPŘ. ZATEPLENÍ STŘECHY, ZATEPLENÍ ZADNÍ STĚNY BYTOVÉ LODŽIE, HLAVNÍ A ZADNÍ VSTUPNÍ PROSKLENÉ STĚNY, TABLA SCHRÁNEK, DOMOVNÍ KOMUNIKAČNÍ SYSTÉM AP.,
- MŘÍŽKY NA FASÁDĚ BUDOU UPŘESNĚNY PŘI REALIZACI ZA ÚČASTI PROJEKTANTA - ALTERNATIVNĚ NEREZ, HLINÍK PŘÍRODNÍ, PLAST V ODSTÍNU BÍLÉM /PLAST NIKOLI NA ATIKÁCH/ NEBO RAL 9006 AŽ RAL 9007,
- SVISLÉ SVODY HROMOSVODU OSAZENY 100 MM PŘED VNĚJŠÍM LÍCEM ETICS /OSAZENÍ DO ETICS BY SI VYŽÁDALO PÁS IZOLANTU TŘÍDY "A"/

- POPISY NEJSOU PRO PŘEHLEDNOST VÝKRESU UVEDENY U VŠECH PRVKŮ FASÁDY, ALE JSOU UVEDENY VZOROVĚ,
- VEŠKERÉ NEJASNOSTI JE NUTNO ŘEŠIT S PROJEKTANTEM V PŘEDSTIHU, ABY NEDOŠLO KE ŠKODÁM NEBO OMYLŮM

POZNÁMKY :
- VEŠKERÉ ROZMĚRY A PROVEDENÍ STÁVAJÍCÍCH KONSTRUKCÍ BYLY PŘEVZATY Z DOCHOVANÝCH ČÁSTÍ PŮVODNÍ PROJEKTOVÉ DOKUMENTACE - JEDNÁ SE POUZE O ORIENTAČNÍ STAV, NIKOLI O ZAMĚŘENÍ SKUTEČNÉHO STAVU NA MÍSTĚ,
- VÝKRES JE ZAMĚŘEN ZEJMÉNA NA STÁVAJÍCÍ STAV KONSTRUKCÍ VIDITELNÝCH Z EXTERIERU, KONSTRUKCE VNITŘNÍ VČETNĚ BYTŮ A SKLEPŮ JSOU ZAKRESLENY JEN DLE PŮVODNÍ PROJEKTOVÉ DOKUMENTACE /BEZ KONTROLY NA MÍSTĚ/,
- PODROBNOST VÝKRESU JE PODŘÍZENA JEHO ÚČELU /PODKLAD PRO VNĚJŠÍ ZATEPLENÍ/,
- DOSTUPNÉ INFORMACE O SKLADBÁCH JEDNOTLIVÝCH STÁVAJÍCÍCH I NAVRŽENÝCH KONSTRUKCÍ, MATERIÁLECH A JEJICH VLASTNOSTECH JSOU OBSAŽENY V TECHNICKÉ ZPRÁVĚ ARCHITEKTONICKO-STAVEBNÍ ČÁSTI

UPOZORNĚNÍ : TATO DOKUMENTACE PODLÉHÁ OCHRANĚ PODLE PŘÍSLUŠNÝCH PRÁVNÍCH PŘEDPISŮ, ZEJMÉNA PODLE AUTORSKÉHO ZÁKONA Č. 121/2000 SB. VE ZNĚNÍ POZDĚJŠÍCH PRÁVNÍCH PŘEDPISŮ

INVESTOR
MĚSTO VRCHLABÍ, ZÁMEK 1, 543 01 VRCHLABÍ, IČ 00278475, DIČ CZ00278475

HLAVNÍ PROJEKTANT
AMX s.r.o.
IČ 25983857
SLEZSKÁ 848
500 03 HRADEC KRÁLOVÉ
telefon +420 776 773 778
e-mail amx@amxcz.cz

PROJEKTANT ČÁSTI
AMX s.r.o.
IČ 25983857
SLEZSKÁ 848
500 03 HRADEC KRÁLOVÉ
telefon +420 776 773 778
e-mail amx@amxcz.cz

ZODPOVĚDNÝ PROJEKTANT
ING.ARCH. ZDENĚK HANUŠ

AKCE
VRCHLABÍ, ŠKOLNÍ ČP. 1395-1399
ZATEPLENÍ PANELOVÉHO BYTOVÉHO DOMU
AKTUALIZACE VI. 2021

STUPEŇ	DOKUMENTACE PRO PROVÁDĚNÍ STAVBY	DATUM	VI. 2021
PROFESE	**D.1.1 - ARCHITEKTONICKO-STAVEBNÍ ŘEŠENÍ**	MĚŘÍTKO	1: 100

PŘÍLOHA **NOVÝ STAV**
POHLED JIŽNÍ A VÝCHODNÍ
ARCHITEKTONICKÉ ŘEŠENÍ

OZNAČENÍ PŘÍLOHY
D.1.1.b.26