

# POHLED

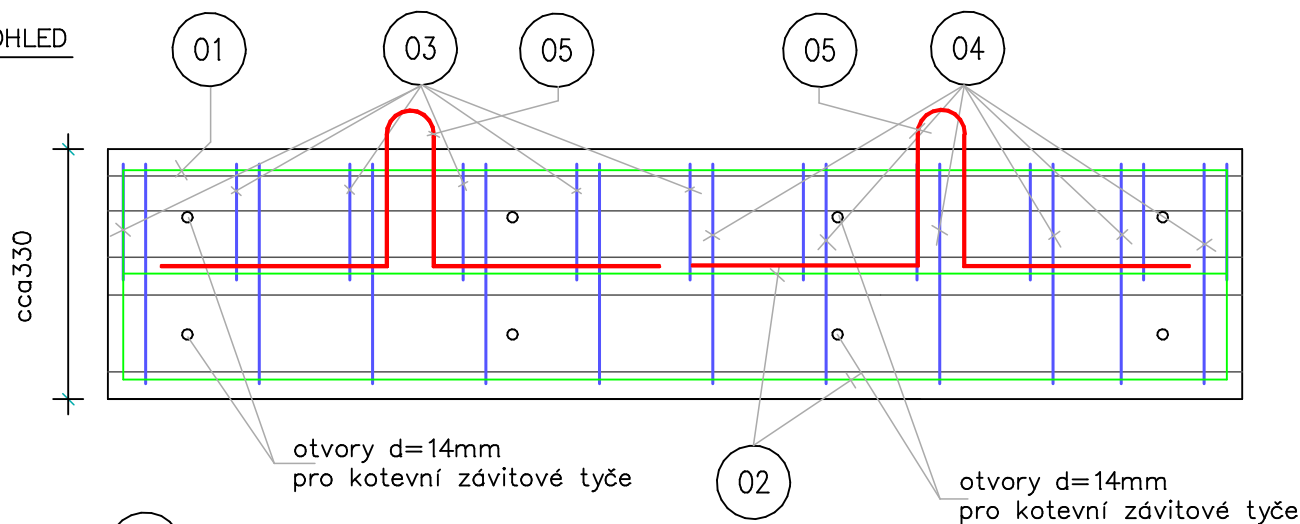

01 prof.R12, dl.1.46m, ks: 57

02 cca 140 cca 140  
prof. R12, dl.1.cca 1.74m, ks: 76

## PŘÍČNÝ ŘEZ

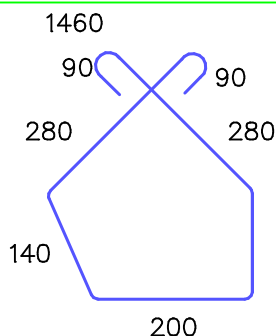
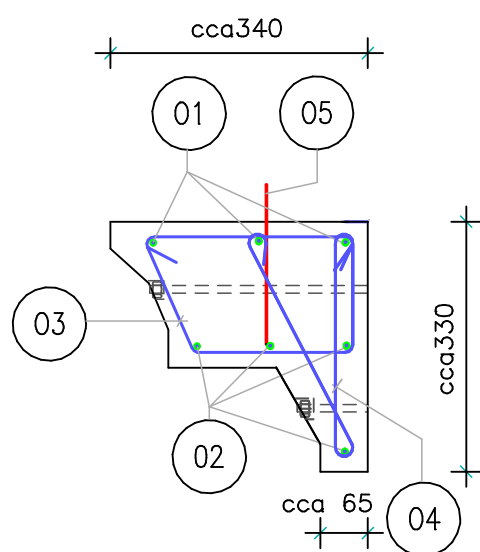

03 třmínky prof. R8, dl. cca 1.25m  
(nutno upravit dle tvaru prefabr.)  
á 150mm, ks: 209

04 třmínky prof. R6, dl. cca 0.9m  
(nutno upravit dle tvaru prefabr.)  
á 150mm, ks: 209

05 závěsná oka EZ16, 2ks/prefabrikát  
dl. cca 1.03m

BETON TŘ. C30/37, XC1, XF1  
VÝZTUŽ R(10505)  
MIN. KRYTÍ VÝZTUŽE 20MM

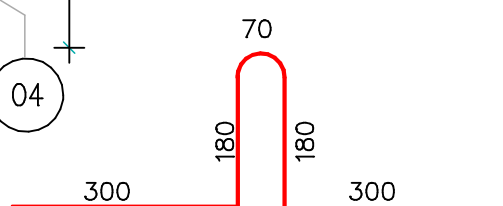

POZOR, V MÍSTĚ OKAPU VLOŽIT DO DÍLCE CHRÁNIČKU!

ZODP.PROJEKTANT	VYPRACOVAL	KONTROLOVAL	Ing. Jan CHALOUPSKÝ Projekty, průzkumy a posudky st. U HŘIŠTĚ 639 Trutnov	
ING. CHALOUPSKÝ	M.BARTOŠOVÁ	ING. CHALOUPSKÝ		
INVESTOR: Město Vrchlabí, Zámek č.p.1, 543 01 Vrchlabí				
AKCE :			FORMÁT	1 A4
VRCHLABÍ, ZÁMEK č.p.1 OPRAVA ŘÍMSY NA JIŽNÍM PRŮČELÍ PROJEKT UDRŽOVACÍCH PRACÍ			DATUM	02/2020
			ÚČEL	PROJEKT
			ČÍS.ZAK.	5457/20
			MĚŘÍTKO	Č. VÝKRESU
OBSAH :			1 : 10	B.5.
VARIANTA "a", VYZTUŽENÍ ŽLB. PREFABRIKÁTU				